

VÝSTUPNÍ OBJEKT

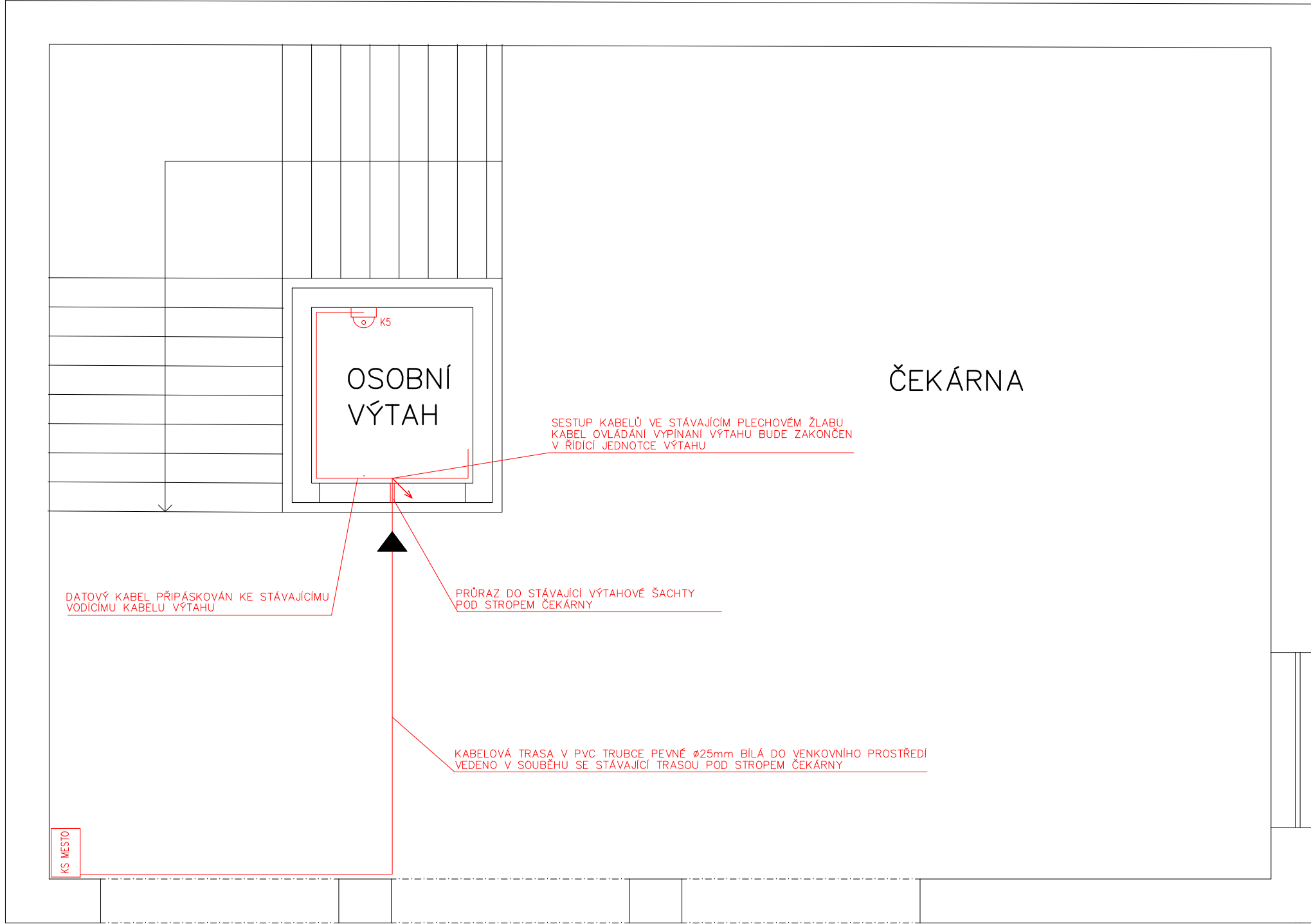

VÝPRAVNÍ BUDOVA

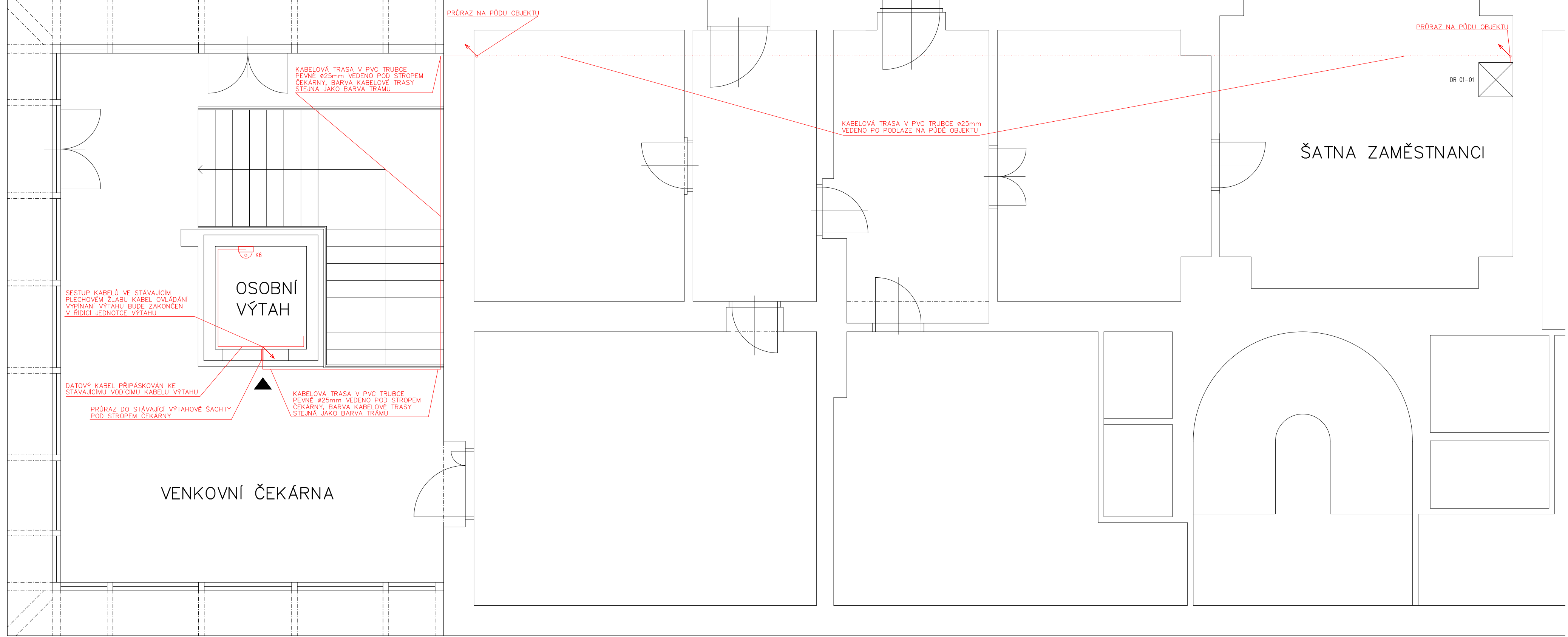

Jiná ověření:		Paré:	
Orientační schéma:		Razítko oprávněné osoby:	
Podpis:		Datum:	
Revize:	Datum:	Popis:	Kontroloval:
[001]	13.12.2023	Dokumentace k připomínkám	
[002]	20.3.2024	Dokumentace po připomínkách	
Stavebník/Investor: Správa železnic, státní organizace			
Adresa: Diážděná 1003/7, 110 00 Praha 1			
Zástupce investora: Stavební správa východ			
Adresa: Nerudova 773/1, 779 00 Olomouc			
Zhotovitel díla: PRODIN a.s.		SPRÁVA ŽELEZNIC	
Adresa: K Vápence 2745, 530 02 Pardubice		Z	
Kontakt: T: +420 466 055 111		PRŮRAZ NA PŮDU OBJEKTU	
E: info@prodin.cz		DR 01-01	
Zhotovitel části/objektu: Ing. Martin Kolář		KABELOVÁ TRASA V PVC TRUBCE PEVNĚ Ø25mm VEDENO PO PODLAŽE NA PŮDĚ OBJEKTU	
Adresa: Mezi domy 754, 252 42 Jesenice		K5	
Kontakt: T: +420 737 264 404		OSOBNÍ VÝTAH	
E: martin.kolar@nsvplus.cz		K6	
Hlavní projektant (HIP): Ing. Jiří Nesl		VENKOVNÍ ČEKÁRNA	
Specialista: Ing. Martin Kolář		ŠATNA ZAMĚŠTNANCI	
Název stavby/akce: Zvýšení bezpečnosti a komfortu cestujících na zastávce Ústí nad Orlicí město		Označení investora:	
Název části: Technická a technologická zařízení		Zakázka: 3123-50-47	
Název objektu/díli části: Technická a technologická zařízení		Označení části: D.1.2.4	
Název přílohy: Půdorys 2.NP Výpravní budova a Výstupní budova		Označení objektu/komplexu: PS 11-02-41	
Název dílčí části přílohy:		Číslo přílohy (typ/pořadí): 2.101	
Odpovědný projektant: Ing. Martin Kolář		Stupeň dokumentace: DSP+PDPS	
Kraj: Pardubický		Smluvní datum zpracování: 20.3.2024	
Katastrální území: kú: Ústí nad Orlicí		Měřítko: 1:50	
TUDU:		Formáty: 5 x A4	
Označení investora:		Objekt:	
Stupeň dokumentace: Část:		Příloha:	
Část:		Revize:	
[Prostor pro další informace]			